

CENTRI ESTIVI AL MUSEO DI ALTINO

PER BAMBINE E BAMBINI
DAI 6 AGLI 11 ANNI

DAL 6 AL 31 LUGLIO
E DAL 24 AGOSTO
AL 4 SETTEMBRE 2020

MUSEO NAZIONALE
E AREA ARCHEOLOGICA
DI ALTINO

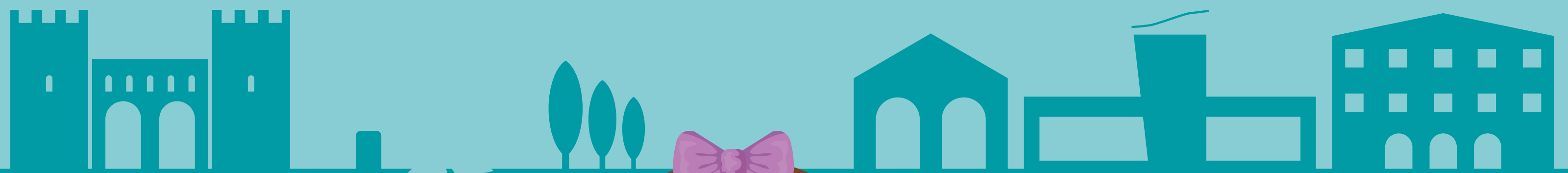

MiBACT



Ministero
per i beni e le
attività culturali
e per il turismo

Direzione regionale Musei Veneto



CON LAPIS

Come si fonda una città romana?

Con gli archeologi dell'Associazione Lapis, da sempre specializzati nelle aree archeologiche, i bambini si cimenteranno nella fondazione di una città romana: dalla **scelta del territorio al tracciamento del perimetro**, impareranno come si costruivano **le strade, le case e gli altri edifici** delle città utilizzando gli strumenti che usavano gli antichi topografi e creando modellini ispirati ai **monumenti di Altino**.



CON STUDIO D

La mia prima guida... al museo!

Gli archeologi di Studio D, che vanta un'esperienza pluridecennale presso i musei archeologici nazionali veneti, porteranno i bambini a creare il proprio "libro del museo": sceglieranno i **reperti più importanti**, li riprodurranno e li metteranno insieme in una **guida personalizzata** per le famiglie. Realizzeranno anche un **gioco da tavolo** come facevano gli antichi.





CON TRAMEDISTORIA

Che storia la preistoria!

Tramedistoria è un'associazione composta di archeologi che sperimentano le tecniche di produzione e lo stile di vita antico, per poi riprodurlo con i bambini durante i laboratori.

I partecipanti impareranno a **usare l'arco** come nella preistoria, a **costruire e suonare strumenti musicali**, a intrecciare rami e corde per **fare dei cesti**, a dipingere come gli antichissimi autori delle **pitture rupestri**.



ORARI

Dal lunedì al venerdì, dalle 8:00 alle 13:00

8:00 > 8:30 accoglienza e verifica delle condizioni sanitarie

8:30 > 13:00 attività laboratoriali negli spazi del Museo e delle aree archeologiche di Altino

13:00 ritiro dei bambini

Possibilità di rientro pomeridiano con gita in barca tra le isole della Laguna nord: mercoledì dalle 13.30 alle 17.30 (costo aggiuntivo)

TURNI

Si prevedono 3 turni di 2 settimane ciascuno, così articolati:

I turno: 6 > 17 luglio

II turno: 20 > 31 luglio

III turno: 24 agosto > 4 settembre

Ciascun turno si attiva con un numero minimo di 10 iscritti.

La conferma dell'attivazione del turno avverrà al più tardi entro il mercoledì della settimana precedente l'inizio del turno.

È possibile partecipare anche a 1 sola settimana.



COSTI

Turno di 2 settimane

180 euro a bambino

1 settimana

100 euro a bambino

Gita del mercoledì pomeriggio

20 euro a partecipante

(bambini e adulti), costo
aggiuntivo e facoltativo

SCADENZE PER L'ISCRIZIONE

I turno (6 > 17 luglio)

entro il 30 giugno

II turno (20 > 31 luglio)

entro il 14 luglio

III turno (24 agosto > 4 settembre)

entro il 18 agosto

Al momento dell'iscrizione sarà richiesto il versamento della quota di partecipazione. In caso di rinuncia dell'iscritto, l'organizzazione tratterrà il 50% della quota. In caso di non attivazione del turno, la quota sarà interamente restituita.

INFO E ISCRIZIONI

Associazione Lapis

lapisarcheologia@gmail.com

333 6559909

Solo per le gite del mercoledì

pomeriggio: Studio D

studiodaltino@gmail.com

348 2858309 – 347 9941448